上海畫報

中華郵政特准掛號立劵之報紙
每三日出一張售大洋四分

第五三三期

▲本報價目
本埠　每月大洋四角三個月大洋一元一角半年二元二角全年四元四角
外埠　連郵費每月大洋四角五分三個月大洋一元三角五分半年二元五角全年大洋五元
郵票以一分為限　以上不收九五折算　館址上海望平街[illegible]號門牌

▲廣告刊例
新聞欄中（面議）中縫欄內（分四格）每格每次八元半格起碼
封面廣告（兩格）每次六元計十五字另加十九字[illegible]買半格起碼

□法科大學高材生彭慶修女士□

冠生園

牛髓餅乾

為冬令補品之冠

每聽一磅洋五角
散裝每磅洋五角
半磅裝每袋二角半

總店南京路
老店九畝地
第一支店棋盤街
第二支店南京路望平街西

閩縣林實馨己巳增例

棄農賣藝原多事誤我徵名走舊京無日不呼柴米貴不增潤格作何生

文例一百六十元至二百元　書例花卉方尺三元
篆三元字同之　山水方尺六元　篆六元扇題詩
跋者倍之　篆刻每字二元
外地匯款須行掛號詳格函索住北京東城大佛寺內

名書家林實馨先生篆刻文曰林莘之印實馨長壽

羅鑫泉牙醫局X光室

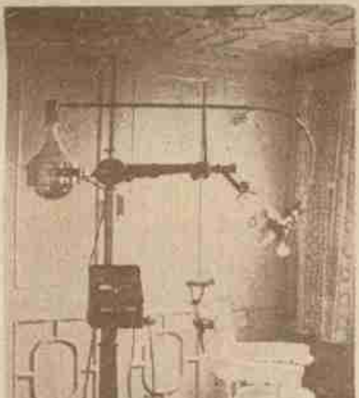

凡有牙患者欲求根本解決當先有準確診斷　請來受牙科X光檢查知病之所在而後施術決不致誤受痛苦並用新法拔牙無空痛流血之弊以及各種最新材料手術鑲補均可得心應手藥到病除　診所南京路大慶里東六一五二樓　電話一六二二零六

南京盆仁巷新馬路慧園街口

首都

本飯店地點適中·交通便利·房居寬敞·油漆一新·光線格外充足·空氣愈覺流通·佈置一切·改良完善·侍役周到·招待殷勤·新添銅鐵床·應用器具·特聘名庖·精治膳食·大廳禮堂·喜慶租用·燈綵齊全·房間大小·後有花園·布置更精新·張伊始·定價低廉·隨床被褥·不另取資·包月優待·如蒙惠顧·竭誠歡迎·

電話·城內一五七號·

大利銀公司

信用昭著
辦事敏速
如蒙惠顧
竭誠歡迎

戒煙新藥

比衆不同　王道無毒

▲功效▼　斷癮迅速　戒時舒服　費錢無多　後患永絕

◉清血健身水◉

▲價目▼　大瓶兩元　中瓶一元　小瓶半元

◉經售處◉　正威大藥房（永安公司西邊街）　方九霞銀樓（法界小東門口）　慶福興銀樓（虹口中虹橋境）

◉總發行◉　法界西門路紀五坊　威豐公司

□蘇州女子中學校長陳淑女士□（梅生攝）

□賦得空槍救命　（丹翁）

徐・君・救・命・放・空・鎗・羣・衆・孩・兒・兩・不・傷・下・面・既・然・摸・鹿・禿・上・頭・白・賴・勃・猥・湯・髭・官・未・免・太・無・謂・于・法・看・來・似・未・妨・我・讀・呈・文・三・歎・息・此・冤・眞・欲・訴・蒼・蒼・

□一日間之三喜慶　（一得）

十二月一日祝嘏婚儀之事凡三、略述於次、

□鄧力子先生　鄧先生猶女敬文女士于歸葛君、（伯謙先生女公子）葛交通大學畢業、執事於久記木行、與朱吟江先生同事也、是日賀客之蒞門者人爲多、男女宅皆假一品香、擬除免名諸俗禮、由于右任先生證婚、請東皆伯謙先生主之、力子先生廿九自京來、不及拂理其事矣、

『黃金榮先生　錦鏞先生道高望重、聞人泰斗、是日爲六十二齡大慶、先生精神矍鑠、望之若四五十之人、以愛惜物力起見、概不受禮、並擬赴杭避壽、以張嘯林杜月笙諸公挽留而止、杜先生並於是夕爲串劇山寺之鄒驪龍、以娛賓焉、

』王曉籟先生　王先生尚俠好義、交游遍海內、三十日起爲紗廠紀念、演劇宴客、兼祝胡夫人四十壽、一二兩日繼續彌資、中華公記諸名票各獻身手、着不勝收、

□黃浦江內之特別水鬼　（摩靈）

言利輪自撞沈後、尚有烟囪等件、滯於水底、頗足爲航行之障、前昨兩日、乃有下炸藥轟燬之舉、據各報所載、該炸藥係由水鬼下水埋放、查水鬼一名詞、甚爲新異、驟視之、幾以爲如此科學上之鉅大工程、乃乞憐于一班投黃浦之朋友、按水鬼爲一種深識水性之人、見者以其裝束詭異、遂羣以水鬼名之、當其下水時、頭戴三四十斤重之銅帽、身穿橡皮水衣、兩手兩腿、均紮有絕厚之鉛塊、重量均不下百斤、除眼口等處、在玻璃可以視物外、餘悉爲銅帽所覆、惟帽頂有皮帶一根通於小舟之上、另由舟上一人以幫浦Pump抽吸空氣、俾水底之水鬼、可以呼吸、聞水鬼在水內、頗難見物、當其安置炸藥時、係以手摸索而得者、至其所以綁紮鉛塊之原因、聞爲增加重量、俾身軀容易沉下云、

□右爲以演沙樂美聞名之俞珊女士、近在中央大學肄業、文學院主任謝壽康博士近正編茶花女、將以女士爲主角、在南京公演、此女士在鼓樓公園內所攝近影□（戈公振攝）

□俄事聲聞中之和平朕兆（一）（耳食）

赤俄尋釁、東北損失達五千萬、近日報端每傳政府託德國提出條件、條件維何、則由中國贖回中東路是已、以中國目前財政之艱窘、似無巨資贖路之可能、不知前此鹵布紙幣之商民損失、數可驚人、所須償還於俄者、現金千餘萬而已

□上海市建平民新村攝影□（郎靜山攝）

（一）新村宅前之菊花盆景

□香君五娘小史　（走馬）

香君五娘、或傳其爲嘉興籍、實則浙之新市人也、新市隸湖州、五當然爲湖州人矣、氏錢、幼受教育、性極敏慧、貌亦楚楚、似五年前之楚娟四娘、不幸墮樂籍、適常州湯愛禮先生、湯君名中、久任教育部參事、旋擢次長、依然學者態度、待五以締禮、故稱次長夫人、今湯君橐筆滬上、任時事新報撰述、署名『野民』、五偶聞之暨慇般詢其近狀、是五固篤於情愫者也、繼以事仳離、沈瑞麟外長東牀陳叔良君、將赴墨西哥領事新任、夫人以病不能同行、乃商五攝夫人事、陳代公使、五可稱公使夫人、不第領事夫人焉、陳任滿來滬、蹴居靜安寺路愚齋里、五井臼親操、頗能茹苦、偶以家庭齮齕不相容、更以原名張職於小花園、居嘗自歎不應再作馮婦、不爾、則今日或可於鄭博士部下、作司書隸矣、其志遇可佳也、五擅英語、精跳舞、每懷英文三民主義讀本自隨、暇輒就稔客問一二生字、孜孜不已、他日必可刮目相看也、因覩其外交官服攝影、略記其小史於此、

□雨來散尋蔭圖　有序　（林實馨）

舊京西直門外、西北行半里許、柳樹數千株、夾岸而垂、此外茅廬三四間、備茶爲行人止渴者、土人名之曰雨來散是也、該處四面露天、無避雨之亭榭、偶雨、惟有出於散之法名之耳、己巳六月既望、與朱君策騫到該地、破壺蠹碗、蕭地而品茗、微風拂面、徐徐而來、雖盛夏不見其炎、亦不亞諸西山佳處也、

楊柳垂堤漸夕陽・著天納蔭此爲良・雨來客散餘空土・更讓村農納晚涼・安排草廬三四間・蟬聲嘒嘒破愁顏・連朝大雨無人到・草長門前亦不刪・

□小報告　三十日擋花老九、在共舞台串蘇三起解、扮相秀麗、行腔工穩、台下掌聲不絕、出場時、陳列花籃鏡屏等件不下數十事、是日風頭之健、爲同時登台諸姊妹之冠、（三）

『勘誤』前五百二十八期林實馨題黃筠臣繪美人圖、末二聯爲盆火常溫、瓶花永不謝、君子尚好逑、佳人曉粧卸、字句稍有顚倒、合行更正、

□（二）未改造前新村之平民宅與棺柩同處□

□外交官服式之香君五娘□（攝於新大陸）

▷南京最漂亮的照相◁

中華照相館

南京奇望街

藝術照相

光藝照相館

南京路跑馬廳對面

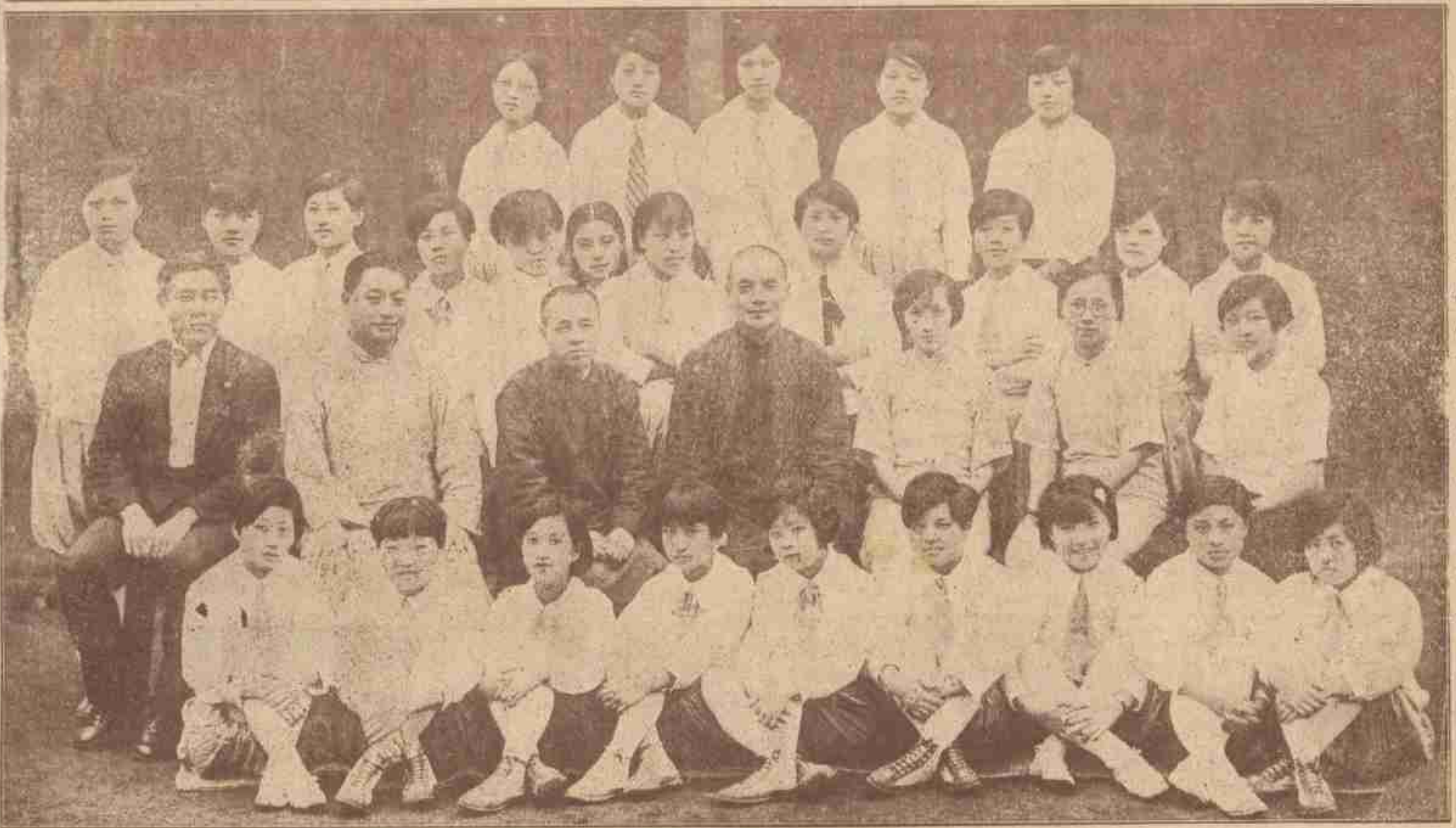

□本埠愛國女學體育專科此屆造就之人材□

□吳中市府周年紀念 （丹翁）

周年紀念舉邦歡・演劇萬人空巷看・
嘉客談鋒健潘樹・名坤曲子捧嚴蘭・
宣公政績猶初步・吳下風光已改觀・
道左夷猶覓詩賀・一麈長喜托丹翁・

扶桑一勺

男女同浴（上）

（黃天鵬自東京寄）

日本男女同浴、素爲吾人所艷稱、實則時至今日、僅剩餘風遺韻、所謂戲水鴦鶩、亦如新都之秦淮風水耳 日人好潔、夕必沐浴、湯沛隨處都有、價廉而簡便、故勤浴成風、客至浴池、有少女迎門、脫履換牌、啓池扉、一婦人高立於男女隔壁之端、專司出納、俯瞰浴者、一覽無餘、每客納金五錢（合華幣半角許）十四歲下四錢、小孩二錢、客納錢後、女堂倌與一籐筐、以儲衣物、浴巾香皂自備、內置熱冷水缸各一、客先探桶取水、首去身上塵垢、次至一大約合華屋之長方池、全身沒水中 少頃即起、自去其垢 拭乾着衣、而事畢矣、所謂臥欄品茗修腳搥背者無有、至多費時二刻即可浴罷、不若我華一浴每需半日、無謂之消耗、故此種民衆洗池、實可提倡 至男女同浴、鄉僻尚有遺風、都會城邑、久已禁止、譬例十四歲以下之男女准許混浴、故男浴池每可見無邪之少女、新剝雞頭肉、含蕊牡丹花、客自華初來者、每爲心動、不禁獻醜、貽笑友邦 若木屐兒與久旅東瀛者、則習而相忘、若藝術家之視模特兒、殆入美化之境矣、

□吳門游記（下） （梅生）

往百部街蘇雪林女士處、蘇女士擅長文學、著述甚富、即名震平津之蘇梅女詩人也、因上海生活報主編鄒愚潤君不日游歐 雙頭兒托代商請蘇女士代編、晤蘇女士及其夫張君、伉儷俱爲東吳大學教授、百部街屋宇新建 甚雅潔、室內藏書頗富、與愚談近日報界情形、蘇女士所言、甚有見地、以校課多、未允兼任生活主編、囑代謝聲頭兒、爲攝三影而別、復至美專晤國畫教員李宜琛女士、參觀該校成績、頗多佳構、李女士近習攝影術、與愚討論甚久、頗佩其於此道造詣精深也、繼導愚遊滄浪亭、風景、極清幽、於李女士攝二影、返寓得閱女士電話、約次日來訪、井游虎邱、進午餐後、蓮來、暢談吳門近事、甚樂、蓮品既高、潔、思想尤佳、愚至佩之、亦至愛之、六時送其返寓、悵怨自申返、且攜回甚美麗之花絨繩、爲愚結背心、喜極、感極、數年來異鄉飄零、久不知家人團聚之樂、不圖得此二異姓骨肉、能憐我至此也、晚餐後、方返寓作書、潘樹聲弟來、約往新舞台聆嚴琦蘭之失足恨、此劇大意、爲富家女尚寶林、求學女學、於該校舉行賑災會中、見一吳姓少年慨捐巨款、幷斷指作血書、勸募會中來賓熱心認捐、敬其爲人、遂與爲友、久之發生戀愛、不知吳某內家有悍婦、於尚不過暫時結合、以快其獸慾而已、報章偶刊其事、爲尚父所知、將女逐去、吳某亦復掉頭不顧、憤極、先殺吳某、而後自殺、一大悲劇也 琦蘭飾尚寶林、裝束淡雅宜人、宛然女學生、蓋彼曾受中等教育、原係學生也、嗓音甜潤、唱來極盡抑揚宛轉之妙、而表情尤佳、見吳斷指時、爲其包紮、於憐恤中寓敬仰之意、發生戀愛時之至情流露於不覺、登台演講時之慷慨激昂、見吳某負心、再三相懇、態度與言辭至淒惻、及至吳某毫無悔意、乃痛責之、大義凜然、以刀刺吳、而後自殺時之果決、均於兩目中曲曲傳出、令人喜怒慟於不自覺、我忘卻是看戲也、

（三）□新村公共洗衣處□

□共舞台客串記 （愈愈）

月杪有就共舞台爲拉局之舉者、海上名花如愛雯近玉樓榴花、俱加入串戲、雯行七、先是游沽上、名籍籍、還淑隸年年紅家、習氣頗深、非稔客不輕言笑、以是亦弗爲人所重、旋與香君老五合作榜其門曰天津愛雯、驟躋入名妓之林、七亦略解唱、應徵時例不於客前行歌、一旦登台、頗出人意、半月來在其妝閣排練甚勤、追登場頭、七飾虹霓關丫鬟、而扮相轉弗及卜裝之美、超步稍大、而胡琴過門要一腔、遂脫一板、觀衆鬨然、不知雯猶初學、游戲三昧 未足爲盛名累也、近玉樓小阿媛 往年嘗串演上海舞台、游刃有餘、殆如庖丁解牛、榴花劇學湛深、爲空我女弟子、是夕風頭獨健、突過雯七、北里姊妹行、多往觀劇、無不爲榴喜而爲雯危也、宜其夜空我之洋洋得意、自負一肚皮好戲沒處發洩矣、

□記彭慶修女士 （蝶）

□近影見封面

彭慶修女士、爲前江蘇高等法院刑庭長彭榮之女公子、性敏慧、且篤孝思、現肄業上海法科大學法律系、未來之女法學家也、

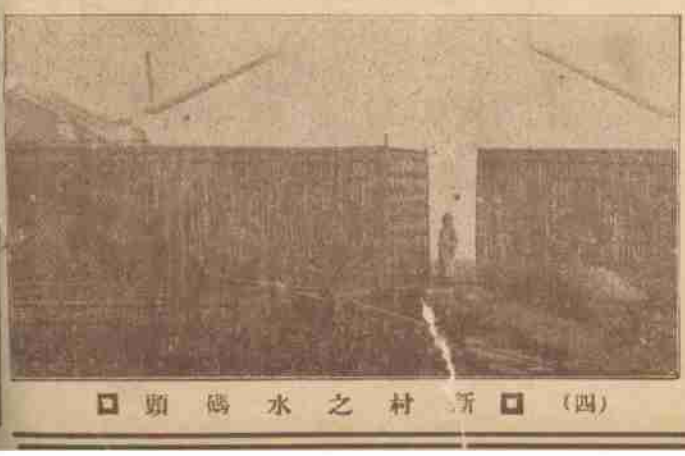

（四）□新村之水碼頭□

維太命 鷄汁 牛肉汁

是根據最新科學•提取植物中之天然維太命•並採集雛雞及童牛•精製而成•能使衰弱多病消瘦枯黃之男女•以及先天不足發育不良之兒童•立變爲强固壯實之體質•而臻康健長壽之境•

雞汁…牛肉汁…每瓶均售一元五角

上海四馬路 中西大藥房發行

□高慶奎負氣潯陽樓

（長耳）

高慶奎與周信芳、去年同在天蟾、感情素恰、自日前因十四班會串、誤將高名排於周下、高即表示不幹、幸允於翌日登報道歉始告了結、周當時亦無所表示、但星期天蟾日戲、即演全本白帝城、其意若曰、偏你高慶奎能演、偏我周信芳就不能演嗎、詎料周演成績、亦復甚佳、於是第二星期、周又演高之拿手戲潯陽樓、周自與趙如泉分飾宋江、竟賣滿座、查高此次在上海舞台、其唯一之勁敵、本爲馬連良、今周信芳既咄咄逼人、高亦不甘示弱、故日來亦擬開天闢地而不唱、一日晚、且開演其含有打對臺性質之全本潯陽樓、宋江一角、自始至終、由高獨飾、高以賣力著名、故是日上海夜戲、賣座極盛、平心論之、高之藝術、雖非登峯造極、然高所能之戲、周亦未必盡能、今二人競爭、徒使觀衆飽眼福耳、微聞高自十四班會串以來、曾一度至徐園堂會、當時梨園中人、以高甫視懸牌、頗形不滿、並曾予以難堪者、果爾、則高此次之演潯陽樓、難免有近於負氣耳、

□天上人間（一三五）

（張恨水）

第四回　掩面怕重來人間地獄　掉頭驚乍去紙上風波

車子由大街走到了小胡同、玉子的車就在前了、周秀峯只能看到她的後影、看不到她的面色、這就不管她害臊不害臊了　還是有一句沒一句的、直向下問　玉子讓他說了一個彀、也偶然答應一兩聲、及至周秀峯不問了、她又回轉頭來看一看、問周秀峯現在可完全好了、他們說着話、車夫似乎比平常的車夫不同、他們格外的跑得快　穿過一條胡同又穿過一條胡同、周秀峯也不便說叫他不要跑、只好由他們、但是心裡想着、你以爲跑得快、我就可以多給你幾個錢嗎、按着心裡我的意思非罰你一個白盡義務不可、一個子兒也不能給你、正是這樣埋怨車夫、車子已拉出了一個小胡同口　遠遠的就望着自己寄宿舍高樓、隔着御河、高出一排凍柳之上了、玉子在前面連喊着車夫停住停住、車夫以爲他們到了、果然就放下車子　周秀峯也不明她的用意且開發了車子走、車子打發走了、玉子站着笑道、周先生現在沒事了、我回去罷、周秀峯道、你都走到這兒來了、爲什麽不回家去看看呢、你那裡不是還有蔡家姥姥、你很喜歡和她談談嗎、玉子紅了臉道、我不願意人家知道我送你回來的、我也希望周先生別把這話告訴人、周秀峯笑道、那要什麽緊、我們就不算是朋友、也是街坊、街坊在街上得了病、請一個送回來要什麽緊呢、玉子雖然口裡說要回去、脚下也就情不自禁的、一步一步、跟着周秀峯走將過來、周秀峯走到看自己寄宿舍不遠　又停住了不走、因道、大姑娘、我告訴你的話、你記住了沒有　無論如何、還是早一點搬回來的好、那地方我真不能去了、中了傳染病、可不是鬧着玩的、玉子只是低了頭、隨着後面走、恰好老蔡的老伙伴王氏、正站在大門口、一見玉子、先嗡了一聲道、我的大姑娘、你可把我想壞了　你今天怎樣有閑空回來了、老人家說着話、已是顛巍巍的迎將上前、玉子搶了兩步、也走過去、笑道、姥姥、你好、我特意看你來了、便攙着蔡王氏一隻胳膊　慢慢的走進門去了、周秀峯走回家、一直上樓、心裡非常的舒適、平常看電影、總是一個男子救了一個女子、然後和那女子成爲朋友、今天這種辦法、却是倒過來了、無論如何、我要在這窗戶守着他、看她有些什麽舉動、她要是相信我的話、她就會想法子搬回家來的、因此守在窗戶邊下、向對面看了去、看了不多大一會、忽然電話來了、他們這裡的聽差、走到樓上房門外、先就笑道、周先生、黃小姐電話來了、周秀峯道、掛上了嗎、聽差道、沒有掛上、是黃小姐自己在說話、你接不接呢、周秀峯也沒有功夫答應他這個問題、出了房門、一直就到樓下來接話、

請讀名家小說筆記

□包天笑作
- □非小說　一元
- □黑海鐙燈　八角
- □慧琴小傳　一元
- □降城痛語　二角
- □未來世界　四角
- □犧牲　四角
- □情波記　二角

□李涵秋作
- □涵秋筆記　二冊一元二角
- □琵琶怨　二角
- □雌蝶影　四角
- □雙花記　二角
- □雙鵑血　五角
- □瑤瑟夫人　三角

□畢倚虹作
- □黑暗上海　三元

□陳冷血作
- □俠客談　四角

□張秋蟲作
- □銀海新潮　四角

□龐獨笑作
- □紅脂識小錄　六角

□張丹斧作
- □拆白黨　三角

□葉楚傖作
- □新小說　八角

□沈泊塵作
- □百美圖　一元二角

□張春帆作
- □九尾龜十二冊　七元八角

上海畫報館發行

好運道香烟

上海華達烟草公司出品

亞林防疫臭藥水

天時日暖、凡骯髒之處、如垃圾桶內、痰盂之中、都爲病菌產生之所・用亞林防疫水、則可殺菌除臭・

上海四馬路 五洲大藥房發行

◀艾羅補腦汁▶

艾羅醫生特效良藥之一

奏效神速●毫無流弊

▲大號二元　▲小號一元二角半

中法藥房總經理